El *maravilloso* mundo de los Aparatos Eléctricos y Electrónicos

OFICINA AMBIENTAL
UNIVERSITAS Miguel Hernández

¿Aparatos Eléctricos y Electrónicos?

¿Qué son?

¿Qué son los aparatos eléctricos y electrónicos?

Son aparatos de intercambio de temperatura...

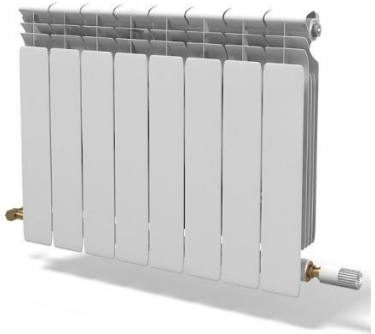

¿Qué son los aparatos eléctricos y electrónicos?

...monitores, pantallas...

¿Qué son los aparatos eléctricos y electrónicos?

...lámparas...

¿Qué son los aparatos eléctricos y electrónicos?

...grandes electrodomésticos...

¿Qué son los aparatos eléctricos y electrónicos?

...pequeños electrodomésticos...

¿Qué son los aparatos eléctricos y electrónicos?

...equipos de informática y telecomunicaciones...

¿Qué son los aparatos eléctricos y electrónicos?

... y muchas cosas más...

¿Qué son los aparatos eléctricos y electrónicos?

... y aún más!

¿Y qué tienen de especial?

¿Qué tienen de especial?

Contienen sustancias **peligrosas**

para nuestra **salud y el medio ambiente**

¿Qué tienen de especial?

¿Qué tienen de especial?

Titanio

Flúor

Zinc

Cloro

Níquel

Silicio

Bromo

Cromo

Cobalto

Manganeso

Cobre

Litio

Berilio

Aluminio

Arsénico

¿Y cuándo ya no funcionan?

¿Cuándo ya no funcionan?

Residuos de

Aparatos Eléctricos y Electrónicos

o

R.A.E.E.

¿Y dónde los tiro?

¿Dónde los tiro?

OPCIÓN 1

Basura

¿Dónde los tiro?

OPCIÓN 1

Basura

OPCIÓN 2

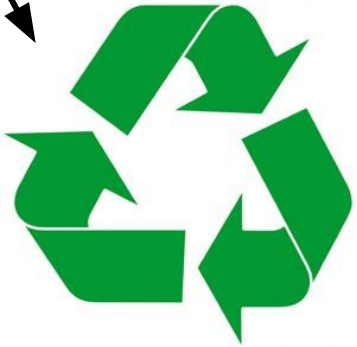

Reciclaje

¿ OPCIÓN 1 ?

OPCIÓN 1:¿Qué ocurre?

=

Tu móvil

OPCIÓN 1:¿Qué ocurre?

“Chorreo” de líquidos contaminados

OPCIÓN 1:¿Qué ocurre?

Incendios incontrolados

Tu microondas

OPCIÓN 1:¿Qué ocurre?

Necesidad de más materia prima

OPCIÓN 1:¿Qué ocurre?

Nos cuesta más dinero

A más peso de la basura, más dinero cuesta recogerla y los vertederos se llenan antes.

OPCIÓN 1:¿Qué ocurre?

Y además es ilegal

Real Decreto 110/2015, de 20 de febrero de 2015,
sobre residuos de aparatos eléctricos y electrónicos

¿Y la OPCIÓN 2?

Reciclaje

OPCIÓN 2:¿Qué ocurre?

→

=

OPCIÓN 2:¿Qué ocurre?

Reciclar y Reutilizar

OPCIÓN 2:¿Qué ocurre?

Evitas extracción de más materia prima

OPCIÓN 2:¿Qué ocurre?

OPCIÓN 2:¿Qué ocurre?

Somos más eficientes y ahorramos dinero

¿Y dónde RECICLO?

¿Dónde los reciclo?

1º. Si es un Equipo Informático de la UMH:

Avisar a **Servicios Informáticos** (parte en **http://cau.umh.es**), especificando si está inventariado o no.

(Servicios Informáticos de la UMH siempre que puede reutiliza los equipos)

¿Dónde los reciclo?

2º. Si son grandes RAEEs (más de 25cm) generados en la UMH

Avisar a **Mudanzas**

(parte en http://manin.umh.es/Avisos/).

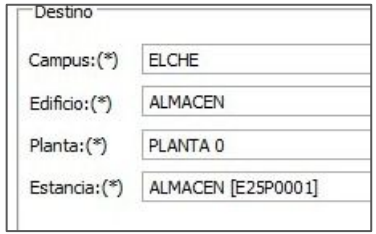

¿Dónde los reciclo?

3º. Si son grandes RAEEs (más de 25cm) generados en casa

¿Dónde los reciclo?

Llévalos al Punto Limpio de tu ciudad

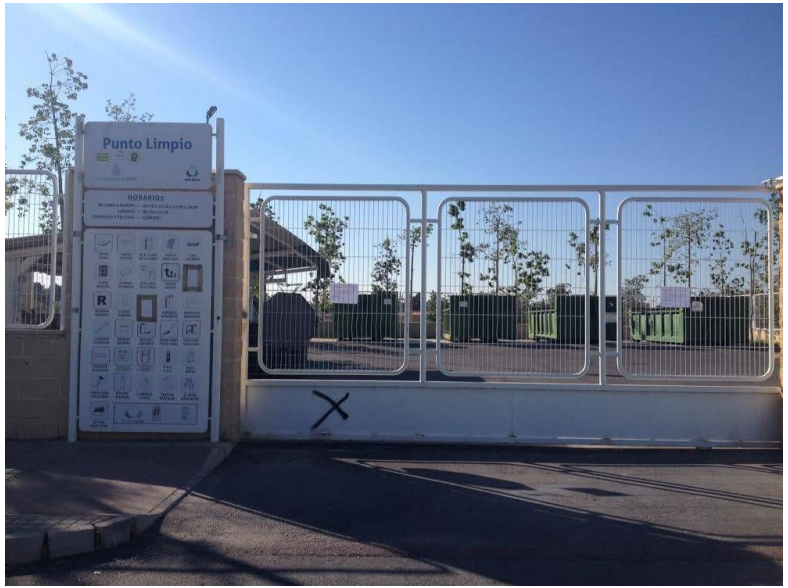

¿Dónde los reciclo?

o Entrégalos cuando compres un nuevo AEE equivalente o con las mismas funciones

¿Dónde los reciclo?

4º. Si son pequeños RAEEs (menos de 25cm)

ratones, móviles, cables, baterías...

generados en casa o en la UMH

Depositálos en los **contenedores** de las **conserjerías** de los edificios de la UMH

¿Dónde los reciclo?

o en tiendas de aparatos eléctricos y electrónicos

(con 400m2 de superficie)

Así que...

TÚ DECIDES

OPCIÓN 1

OPCIÓN 2

A continuación, realiza **el test de evaluación:**

Test